

Modulbeschreibung



„Endlich eine Software,
die unsere Prozesse steuert.
Aber nicht uns!“

Abgrenzung Line Basic/Line Business

Die Office Line erhalten Sie in zwei Varianten. Je nach den Anforderungen Ihres Unternehmens können Sie zwischen der Office Line Basic und der Line Business wählen. Die Line Basic ist die Einstiegslösung für kleine Unternehmen bis 5 Arbeitsplätze, während die umfangreichere Line Business mit ihrem modularen Aufbau die Anforderungen mittlerer Unternehmen hervorragend erfüllt. Die Pluspakete ergänzen die Line Business. Sie sind für den Einsatz

in Unternehmen mit mehr als 20 Arbeitsplätzen optimiert worden und bieten darüber hinaus Funktionen wie Konsolidierung, internationale Rechnungslegung, chaotische Lagerhaltung oder zeitversetzte Verarbeitung. Bitte beachten Sie, dass die Line Basic und Line Business nicht gleichzeitig auf einem Rechner genutzt werden können. Die Office Line Basic und Line Business unterscheiden sich in folgenden Funktionen:

System	Line Basic	Line Business
SQL-Server Express Edition	●	●
SQL-Server-Standard Edition		○
Windows-Terminal-Server-Unterstützung	●	●
Citrix-MetaFrame-Unterstützung	●	●
LiveUpdate via Internet	●	●
Mehr als 3 Mandanten		○
Mehr als 5 Arbeitsplätze		●
Mehrfachstart der Applikation auf einem Arbeitsplatz		●
Datenbank größer 4 GB		●
Berichtsassistent		●
Dublettenanalyse und -abgleich für Adressen		○
Fremdsprachige Benutzeroberfläche, Englisch		○
Berechtigungsimport/-export	●	●
Rechtevergabe auf Feldebene		○
Regelbasierte Berechtigungen		●
Fremdsprachenassistent		○
Zeitversetzte Verarbeitung Stapelbuchungen, wiederkehrende Buchungen, Zahlungsverkehr, Disposition		○
Control-Center	●	●
Aufgaben-Center	○	○
Lesender Zugriff	○	○
Webclient	○	○
Anpassbarkeit		
Anpassbarkeit der Korrespondenzformulare über Assistent	●	●
Benutzerdefinierte Schaltflächen und Felder mit Maskeneditor	●	●
Einsatz zusätzlicher Add-ins (Partnerlösungen)	○	●
Frontend-Anpassungsoption (ADP/MDA)		○
Verwendung von Source-Anpassungen (DLL/OCX)		○
AppDesigner	○	○
3rd-Party-Lizenzen für externe Clients	○	○

Rechnungswesen	Line Basic	Line Business
Anlagenbuchhaltung	○	○
Girostar	●	●
Auslandszahlungsverkehr	●	●
Mandantenübergreifende Bilanz		●
Erweiterte Kostenplanung		●
Zahlungsverkehr (SEPA) inkl. Lastschriftverfahren	●	●
Erweiterte Buchungs- und Auswertungskreise (Filibuchhaltung und internationale Rechnungslegung)		○
Erweiterte Kostenumlage		○
Budgetierung und Budgetüberwachung		●
Konsolidierung		○
Kostenstellenhierarchie/-verdichtung		○
Beliebige Eigenwährungen (ungleich EUR)		○
Vorsteuervergütungsverfahren	●	●
Kennzahlen für Geschäftsführer	○	○
Sage E-Bilanz	○	○
Warenwirtschaft		
Telefonverkauf	●	●
Zubehörartikel und -kataloge	●	●
Chargenverwaltung	○	○
ABC-Analysen		●
Zuschläge und Zuschlagsstaffeln		●
Staffelrabatte für Kunden-/Lieferantengruppe definierbar		●
Historische Lagerbewertung		●
Datanorm-Export		●
Intrastat	○	○
Vertragsverwaltung		○
Rahmen- und Abrufaufträge		○
Sachmerkmale	●	●
Produktkonfigurator	○	○
Varianten (z. B. Farben und Größen inkl. Matrixerfassung)	○	○
Erweiterte Projektverwaltung	○	○
Unterstützung Elektro Gesetz		●
Erweiterte Lieferantenüberwachung		○
Kommissionierung		○
Preislistenassistent	●	●
Absatzplanung		○
Webshop	○	○

Warenwirtschaft	Line Basic	Line Business
Erweiterte Lagerwirtschaft und Inventur inkl. Reservierung und Wareneinsatzbuchungen		○
Regelbasierter Belegworkflow		○
Verpackungsverordnung (erfordert zusätzlich BI-Modul)	●	●
Kennzahlen für Geschäftsführer	○	○
Rechnungsprüfung	○	○
Produktion		
Fertigungsdisposition	○	○
Fremdfertigung	○	○
Chargen- und Seriennummern Produktion	○	○
BDE	○	○
EDI		○
CAD-Schnittstelle		●
Erweiterte Kalkulation		○
Grafische Ressourcenplanung/Leitstand		○
Projektfertigung	○	○
PPS-Schnittstelle zur Kostenrechnung		●
Produktkonfigurator		○

● im Standard enthalten

○ optional

System

Die Office Line nutzt alle Vorteile ausgereifter Microsoft-Technologie. Mit dem hochgradig skalierbaren SQL-Server ist bereits im Standard eine besonders stabile und performante SQL-Datenbank enthalten. Das Frontend basiert auf moderner und leicht anpassbarer Microsoft-Access-Technologie. Damit bietet die Office Line ein Höchstmaß an Integrationsfähigkeit und Leistungsfähigkeit für Ihr Unternehmen. Die Installation und die Administration des zentralen Servers werden von leistungsfähigen Tools optimal unterstützt. Durch zahlreiche Schnittstellen und direkten Zugriff auf die SQL-Datenbanken kann die Office Line auch in heterogene Software-Umgebungen mühelos integriert werden. Ihre Standardkonfiguration erlaubt eine schnelle Implementierung und das integrierte LiveUpdate stellt sicher, dass Ihre Software immer den aktuellen gesetzlichen Anforderungen genügt.

Über die „Auskünfte“ haben Sie Ihr Unternehmen immer im Überblick. Jeder Benutzer kann sich die anzuzeigenden Felder der Ansichten aus einer vorgegebenen Auswahl selbst zusammenstellen. Adhoc Filter erlauben das rasche

Auffinden des gesuchten Vorgangs bzw. des gesuchten Datensatzes. Eine Hauptansicht bildet den Einstieg. Von der Hauptansicht abhängige Detailansichten lassen sich flexibel auf dem Bildschirm anordnen. Individuell vom Benutzer eingestellte Ansichten lassen sich abspeichern und werden beim nächsten Aufruf sofort wieder in der gewünschten Konfiguration angezeigt.

Das Highlight der Office Line ist ihre umfangreiche Anpassungsfähigkeit auf unterschiedlichen Ebenen, mit der sie sich exakt auf Ihre Bedürfnisse zuschneiden lässt. Das beginnt bereits mit dem individuellen Einstieg in die Office Line, mit dem vom Benutzer anpassbaren Control-Center. Mit dem Aufgaben-Center können betriebsspezifische Arbeitsabläufe vom berechtigten Poweruser mit wenigen Mausklicks arbeitsplatzspezifisch angepasst werden. Kundenspezifische Zusatzfelder können direkt im Administrator angelegt werden. Mit dem AppDesigner können versierte Kunden eigene Control-Center Elemente erstellen.

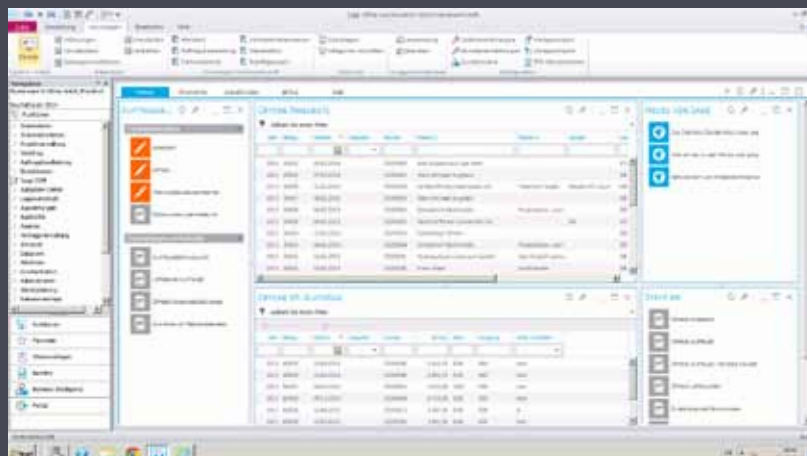

Control-Center

Das Control-Center ist der für jeden Nutzer individualisierbare Einstieg in die Office Line Evolution. Dem Benutzer werden in einer frei gestaltbaren Oberfläche zuerst die für seinen spezifischen Arbeitsplatz und Arbeitsprozess wesentlichen Daten in einer Gesamtübersicht angezeigt. Er kann dann gezielt mit wenigen Mausklicks aus diesen Daten heraus auf die benötigten Bearbeitungsfunktionen der Office Line Evolution zugreifen.

- **Effizienzverbesserung**

Der Nutzer kann seine täglichen Aufgaben bearbeiten. Die Abläufe sind an seine Arbeitsweise angepasst.

- **Konzentration auf das Wesentliche**

Es werden nur diejenigen Informationen und Funktionen angezeigt, die der Nutzer für sein spezifisches Arbeitsfeld benötigt.

- **Emotion & Personalisierung**

Der Nutzer kann sich seine Arbeitsoberfläche selbst gestalten: Unwichtige Informationen ausblenden, für ihn wichtige Informationen einblenden

Stammdaten

- Leistungsfähige Client/ Server-Technologie
- Flexibler Datenbankserver, Microsoft-SQL-Server
- Optimale Integration in MS-Office-Umgebungen
- Integriertes Wiedervorlagensystem (alternativ auch in MS-Outlook) für Benutzer und Benutzergruppen, inkl. Stellvertreterregelung
- Protokollierung von Änderungen an Datensätzen innerhalb bestimmter Tabellen (Mutationsprotokoll)
- Zeitversetzte Verarbeitung rechenintensiver Prozesse

Office Line-Administrator

- Assistentengesteuertes Datenbankmanagement (keine SQL-Server-Kenntnisse erforderlich)
- Konfiguration benutzerdefinierter Felder
- Freie Definition des Adress-Layouts
- Systemmonitor zur Darstellung aller aktiven Prozesse

Unterstützung von Terminal-Server und Citrix-MetaFrame

- Nutzung der Office Line in dezentralen Organisationen
- Einfache, zentrale Installation und Wartung
- Geringe Hardwareanforderungen an die Clients
- Office Line Client im Web-Browser via MS-Windows-Terminal-Server oder Citrix-MetaFrame

Benutzerverwaltung

- Benutzer- und benutzergruppenbezogenes, mehrstufiges Berechtigungssystem
- Sperren und Ausblenden einzelner Felder oder ganzer Register über die Vergabe von Berechtigungen
- Regelbasierte Berechtigungen (z. B. Auftrag bis EUR 10.000)

Installation und Wartung

- Einfache Installation per Setup (auch unter MS-Windows-Terminal-Server und Citrix-MetaFrame)
- Kurze Einführungszeiten
- LiveUpdate via Internet*

*Setzt einen gültigen Wartungsvertrag voraus.

Schnittstellen

- Serienbriefassistent zur automatisierten Erstellung von Serienbriefen mit Microsoft-Word
- Excel-Export von Berichtsdaten
- E-Mail-Versand von Listen und Belegen
- Schnittstelle zum Datenimport aus Fremdsystemen
- Buchungsimportschnittstelle
- DATEV-Exportschnittstelle
- Artikelex- und -import über Datannorm und XML
- Kunden- und Belegimport über XML
- Export von Geschäftsjahren im IDEA-Format
- Google Maps Integration

Anpassungsfähigkeit

Die Office Line kann ohne Programmierkenntnisse und mit geringem Aufwand an spezielle Anforderungen Ihres Unternehmens angepasst werden. Sie können die Office Line an betriebliche Arbeitsabläufe und betriebliche Datenstrukturen anpassen, die Programmoberfläche entsprechend Ihrer Arbeitsweise gestalten und das Format von Programmausgaben (z. B. Belege, Auswertungstabellen) ändern.

Anpassung an betriebliche Arbeitsabläufe

- Belegreihenfolge in der Warenwirtschaft änderbar
- Angabe von Regeln zur Weiterverarbeitung von Belegen durch bestimmte Benutzer bzw. Benutzergruppen
- Definition von individuellen Suchmethoden
- Flexible Definition des Nummernformats von Kunden, Lieferanten, Artikeln, Sachkonten, Kostenstellen etc.
- Benutzerdefinierte Felder in den Stamm- und Bewegungsdaten inkl. Maskeneditor
- Konfigurierbare Feldreihenfolge in der Belegerfassung
- Automatische Übersetzung von Belegen für ausländische Geschäftspartner

Lesender Zugriff

- Preisgünstiger, lokaler Auskunfts-Arbeitsplatz für alle Mitarbeiter mit Informationsbedarf, die keinen vollen ERP-Arbeitsplatz benötigen
- Risikofreier, rein lesender Zugriff auf Ihre Daten
- Bedienung analog zum normalen Office Line Arbeitsplatz
- Zugriff auf Control-Center, Auswertungen, Reports und Detailinformationen zu Kunden, Verkaufszahlen, Artikeln, Einkaufs- und Verkaufsbelegen, offenen Posten, Kostenstellen, Fertigungsaufträgen und vielem mehr. Eine Übersicht der verfügbaren Informationen finden Sie im Datenblatt zum lesenden Zugriff
- Erweiterbar um kundenindividuelle, rein lesende Auswertungen durch Ihren Sage Partner

Anpassung der Programmoberfläche

- Favoriten für schnellen Aufruf häufig verwendeter Programmfunktionen
- Änderung der Schriftgröße für Bildschirmformulare
- Maskeneditor für benutzerdefinierte Felder
- Definition von Schaltflächen und Tastaturkürzeln für häufig benötigte Funktionen

Anpassung von Programmausgaben

- Assistent für mandantenspezifische Korrespondenzformulare
- Erstellen von individuellen Auswertungen mit dem Berichtsassistenten
- Optionaler Versand aller Korrespondenzformulare und Berichte als PDF-Datei per E-Mail

Anpassung der Geschäftsprozesse*

- Einfache Integration von Fremdapplikationen (Add-in-Technologie)
- Erweiterbare Geschäftslogik
- Definierte Schnittstellen zu den Office Line-Business-Objekten
- Umfassender Partnerlösungskatalog

* In der Regel durch Sage Vertriebspartner, die dafür ggf. lizenzpflichtige 3rd-Party-Anwendungsobjekte einsetzen.

„Dublettenanalyse und -abgleich“

- Einmalige Analyse des kompletten Adressenbestandes
- Optionale Analyse während der Erfassung einer Adresse
- Übersichtliche Darstellung der Unterschiede der gefundenen Dubletten
- Einfacher Abgleich einzelner Werte der Dubletten
- Übernahme aller Kontokorrentinformationen beim Abgleich von Dubletten
- Kennzeichnung von nicht abzugleichenden Dubletten

Zusatzpakete „Fremdsprachige Benutzeroberfläche, Englisch“

- Übersetzte Office Line-Benutzeroberfläche (außer Administrator, Hilfen, Dokumentation)
- Qualitativ hochwertige Übersetzung durch „Muttersprachler“
- Individuelle Spracheinstellung je User
- Einfache Sprachumschaltung über die Windows-Systemsteuerungsfunktionen
- Fremdsprachiger Office Line-Quick-Reference-Guide
- Weitere Fremdsprachen als Partnerlösung lieferbar

Zusatzpaket AppDesigner

Mit dem AppDesigner erstellen versierte Kunden/Power-user eigene Bildschirmelemente und Berichte ohne aufwendige Programmierung durch einen Konfigurationsprozess.

- Erstellen von Bildschirmauskünften und Control-Center Elementen
- Ändern der Korrespondenzformulare für Desktop und Web
- Zugriff auf Office Line-Tabellen und Geschäftsprozesse
- Direkte Aufrufe von Office Line-Masken aus Bildschirmelementen
- Zukunftssicher, erstellte Elemente können auf verschiedensten Plattformen und Geräten genutzt werden (Desktop, Web, Tablets)
- Erstellen eigener Berichte mit Grafiken und Diagrammen

Der AppDesigner ist in 3 Ausbaustufen erhältlich:

AppDesigner „Basic“:

- Laufzeitumgebung für Berichte
- Vom Business Partner angepasste Berichte und Korrespondenzformulare können importiert werden

AppDesigner „Professional“:

- Laufzeitumgebung Berichte und Laufzeitumgebung Bildschirmelemente
- Vom Business Partner erstellte Berichte (Korrespondenzformulare / Standardberichte) und z.B. Auskünfte, Control-Center Elemente, können als Bildschirmelemente importiert werden

AppDesigner „Enterprise“:

- Laufzeitumgebung Berichte, Laufzeitumgebung Bildschirmelemente und Entwicklermodus
- Vom Business Partner erstellte Berichte (Korrespondenzformulare / Standardberichte) und z. B. Auskünfte, Control-Center Elemente, können als Bildschirmelemente importiert werden
- Zusätzlich kann der Endkunde selbst eigene Berichte und Bildschirmelemente mit dem AppDesigner erstellen

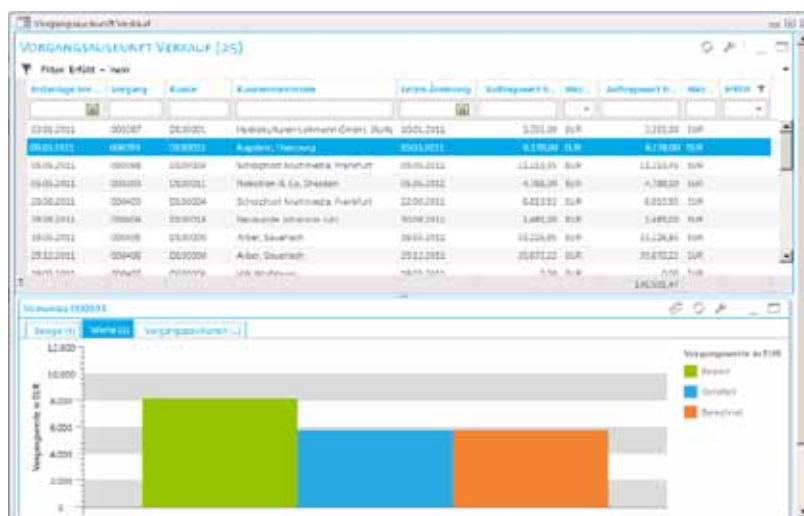

Vorgangsauskunft mit grafischer Zusammenfassung

Aufgaben-Center

Die Anzahl an Daten, die in Auftragsbearbeitung, Finanzbuchhaltung, Vertrieb und Geschäftsführung erhoben und verarbeitet werden, steigt kontinuierlich. Dies stellt Unternehmen vor immer größere Herausforderungen: Daten aus der ERP-Software sollen in unterschiedlicher Weise aufbereitet und genutzt werden. Oftmals sollen dabei auch Daten aus anderen Quellen und Systemen betrachtet werden. Für einen besonders einfachen Datenzugriff und ein Maximum an Flexibilität sorgt das Sage Aufgaben-Center. Darin definieren Sie Datensichten und Aufgabenlisten, die jeder Mitarbeiter individuell für seinen Bedarf anpassen kann. Es unterstützt mit zahlreichen Funktionen die Unternehmensprozesse und ermöglicht die Zusammenführung unterschiedlicher Datenquellen. Die Möglichkeiten des Aufgaben-Centers machen die Flexibilität und Anpassbarkeit der Office Line noch einzigartiger.

- Gestalten Sie beliebige Auswertungen und individuelle Ansichten auf Ihre Daten per Drag & Drop
- Bringen Sie Listen, die Sie bisher in Excel hatten zurück in die Office Line.
- Ergänzen Sie Ihre Listenauswertungen durch aussagefähige Diagramme
- Übergeben Sie die selektierten Daten direkt nach Excel, als Pdf-Datei oder drucken Sie diese direkt aus
- Ein komfortables Konfigurationswerkzeug kennt bereits alle Daten der Office Line und unterstützt Sie bei der Auswahl der von Ihnen benötigten Daten
- Mit dem externen Client des Aufgaben-Centers greifen Sie auch von außerhalb der Office Line auf die von Ihnen benötigten Daten zu.

Ausbaustufen des Aufgaben-Centers

Im Standard Lieferumfang der Office Line ist bereits eine Aufgaben-Center Liste enthalten, die auf Ihre individuellen Bedürfnisse angepasst werden kann.

AC Small-Edition

Mit der Small-Edition des Aufgaben-Centers haben Sie die Möglichkeit 3 individuell auf Ihren Bedarf zugeschnittene Aufgaben-Center Listen einzusetzen, welche Ihnen Ihr Business Partner erstellt hat.

AC Extended-Edition

Mit der Extended-Edition des Aufgaben-Centers haben Sie die Möglichkeit beliebig viele auf Ihren Bedarf zugeschnittene Aufgaben-Center Listen einzusetzen, welche Ihnen Ihr Business Partner erstellt hat.

AC Premium-Edition

Die Premium-Edition des Aufgaben-Centers beinhaltet die Extended-Edition und stellt Ihnen zusätzlich das komfortable Konfigurationswerkzeug zur Verfügung, mit dem Sie selbst Aufgaben-Center Listen erstellen können.

Externer Client

Mitarbeiter, die heute noch keinen Office Line Client zur Verfügung haben, können mit dem „Externen Client des Aufgaben-Centers“ Zugriff auf die Daten der Office Line über die Aufgaben-Center Listen erhalten.

Dabei stellt der externe Client des Aufgaben-Centers eine Laufzeitumgebung für die Listen dar. Je nach Gestaltung der Listen bzw. ihrer Funktions- und Datennutzung sind unterschiedliche Third-Party-Lizenzen für die Nutzung der Office Line auf dem externen Arbeitsplatz erforderlich. Für die von Sage bereitgestellten Listen entnehmen Sie bitte der jeweiligen Modulbeschreibung, ob über deren Erwerb bereits alle erforderlichen Rechte für die Nutzung der Liste (OEM Third-Party-Lizenz) in einem oder allen von Ihnen lizenzierten externen Clients des Aufgabencenters enthalten sind.

Rechnungswesen

Das GoBD-zertifizierte Rechnungswesen der Office Line deckt mit Finanzbuchhaltung, Anlagenbuchhaltung, Kostenrechnung und Budgetierung alle Kernbereiche des betrieblichen Rechnungswesens ab. Mehrmandantenfähigkeit sowie Buchungs- und Auswertungskreise erlauben Ihnen, die komplette Buchhaltung für mehrere Firmen oder einzelne Unternehmensbereiche und Filialen getrennt zu führen und auszuwerten. Darüber hinaus sind Sie so in der Lage, einen Abschluss nach alternativen Rechnungslegungsgrundsätzen wie zum Beispiel IAS/IFRS oder US-GAAP zu erstellen. Das sichert Ihnen einen maximalen Überblick über Ihre Geschäftsdaten und eine moderne Buchhaltung auf einem sehr hohen Niveau. Das Rechnungswesen enthält auch einen Zahlungsverkehr der B2C- und B2B-Lastschriften gemäß den SEPA-Rulebooks ermöglicht.

The screenshot displays the 'Buchungserfassung [2014]' window. At the top, it shows the current period (2), user (Sage), session (1), date (06.02.2014), and office (1 - Filiale Nord). Below this is a table of journal entries with columns for date, account, description, amount, and processing status. The entries include a debit to account 540000 and credits to 8100000 and 884000. Below the journal entry table is a section for 'Buchung' with a sub-table for 'Kostenaufteilung' (cost allocation) showing details for three entries (00004, 2012-10021, 0005) including dates, conditions, maturity dates, amounts, and representatives. At the bottom, a summary row shows 'Aufteilungs Differenz' (allocation difference) of 500,00.

Periode	Benutzer	Sitzung	Buchungsdatum	Buchungskreis	Verarbeitung
2	Sage	1	06.02.2014	1 - Filiale Nord	Dialog

BuDat	Kto Soll	Kto Haben	Buchungstext	Betr	BuDat	SC	Betrag	Wic	BuKr	↑	↓	✓
06.02.2014	540000	8100000	Rechnungseing 00003		06.02.2014	YS0	687,00	EUR	1 - Fil			✓
06.02.2014	D100003	884000	Rechnungsausg 00002		06.02.2014	UH101	70,30	EUR	1 - Fil			✓
06.02.2014	D100000	884000	Rechnungsausg 00001		06.02.2014	UH101	1.250,00	EUR	1 - Fil			✓
Fortlaufender Saldo								2.015,30	EUR			

OP-Nr.	OP-Datum	Zahlungskond.	MS	Fälligkeit	Betrag	Vertreter	Provision	Ma
00004	06.02.2014	073030	0	08.03.2014	1.000,00	EUR V0003	0,00	
2012-10021	10.07.2012	BEZ Kunde	0	14.07.2012	1.000,00	EUR V0003	0,00	
0005	06.02.2014	BEZ Kunde	0	10.02.2014	500,00	EUR V0003	0,00	
*		<individuell>				EUR		

Aufteilungs Differenz 500,00

Stammdaten

- Beliebig viele offene Buchungsjahre und -perioden
- Mehrwährungsfähige Kontokorrente und Sachkonten
- Sammelkonten für Debitoren und Kreditoren
- Unbegrenzte Zahl von Bankkonten
- Beliebig viele Zahlungskonditionen pro Debitor/Kreditor
- Integrierte Kostenrechnung mit Kostenträger-/Kostenstellen-/Kostenartenaufteilung
- Verdichtungskostenstellen, -kostenträger mit Hierarchiestufen
- Frei definierbare Sachkontenrahmen und Standardkontenrahmen für SKR03, SKR04, SKR45
- Mutationsprotokoll zur Nachverfolgung von Änderungen an Stammdaten
- Budgetplanung nach Periode oder Geschäftsjahr
- Verwaltung beliebig vieler Budgets
- Übernahme von Vorjahreswerten (Plan und Ist) inkl. flexibler Anpassung

Buchungserfassung

- Individuell konfigurierbare Buchungserfassung, wahlweise als Dialog- und Stapelbuchung
- Alternative Schnellerfassung und integriertes Kassenbuch
- Ausbuchungsdialog für Offene-Posten-Verrechnung
- Buchungen in jeder Währung möglich, mit automatischer Wechselkursregulierung
- Berücksichtigung länderspezifischer Steuercodes
- Konfigurierbare Automatikbuchungen wie z. B. Umsatz- und Vorsteuer, Kursdifferenzen etc.
- Wiederkehrende Buchungen speicherbar
- Buchungsimport von Fremdsystemen – frei konfigurierbar
- Budgetplanung über mehrere Geschäftsjahre für Debitoren, Kreditoren, Sachkonten sowie für Kostenstellen, Kostenträger und Verdichtungskostenarten
- Abweichendes Wirtschaftsjahr
- Ausbuchungsassistent für Kleinstbeträge
- Protokollierung geänderter oder gelöschter Buchungen
- Benutzerdefinierte Felder zur Erfassung beliebiger Zusatzinformationen für eine Buchung
- Perioden- und Jahresabschlussassistent

Sonstige Funktionen

- Integriertes mehrsprachenfähiges Mahnwesen mit beliebig vielen Mahnmethoden und -stufen
- Druck von Mahnungen inkl. Überweisungsträger
- Automatischer Zahlungsverkehr für die Erstellung von Lastschriften und Überweisungen mit elektronischem Datenträgeraustausch inklusive Zahlungsavis
- Kreditkartenerfassung und -protokoll
- Umsatzsteuer-Voranmeldung mit Umsatzsteuer-Verprobung inklusive ELSTER (elektronische Steuererklärung)
- Zusammenfassende Meldungen
- DATEV-Exportschnittstelle
- Direkter Warenwirtschafts-Belegaufruf aus dem Rechnungswesen
- Konzernkonsolidierung für Bilanzen, Saldenlisten und andere Auswertungen über mehrere Mandanten und/oder mehrere Datenbanken
- Zeitversetzte Verarbeitung für wiederkehrende Buchungen, Stapelbuchungen und Zahlungsverkehr
- Eigenwährung ungleich EUR
- Signalfunktion zur schnellen Übersicht über Budgetabweichungen
- SEPA Zahlungen und Lastschriften mit Mandatsverwaltung
- Liquiditätsplanung und -übersicht
- Vorsteuervergütungsverfahren

Zusatzpaket „Anlagenbuchhaltung“

- Anlagenstamm zur Verwaltung Ihres Inventars
- Automatische Berechnung und Buchung sämtlicher Abschreibungen und Sonderabschreibungen gemäß den gesetzlichen Bestimmungen
- Automatische Ermittlung des steuerlich günstigsten Zeitpunkts des Wechsels der Abschreibungsmethode von degressiv auf linear
- Simulation zur Auswahl der optimalen AfA-Methode
- Separate kalkulatorische Abschreibung für innerbetriebliche Auswertungen in der Kostenrechnung
- Wertberichtigungskonten zur getrennten Ausweisung von Anschaffungskosten und Abschreibungen
- Umfassende Auswertungen wie Anlagenspiegel (auch historisch), Abschreibungsübersicht, Anlagenkarte

Zusatzpaket „Girostar“

- Vorkontierung elektronisch übermittelter Kontoauszüge
- Automatischer OP-Ausgleich durch die im Verwendungszweck erkannten OP-, Kunden- bzw. Lieferantennummern
- Automatische Berücksichtigung von Skonti und Kulanz
- Vordefinierte Importtemplates für S-Firm, Multicash, Geno-Light, ZV-Light, StarMoney und DB-Dialog
- Einfache Nachbearbeitung nicht erkennbarer Umsätze mit speziellem Nachbearbeitungsmodus
- Automatisierbare Anlage von Bankverbindungen erkannter Kunden und Lieferanten
- Einlesen der Kontoauszüge im Dateiformat CSV/TXT, MT 940 und camt.053
- PayPal-Kontoauszüge einlesen und für automatischen OP-Ausgleich nutzen (in Verbindung mit Sage Webshop)
- Automatische Buchung von Rücklastschriften (nur camt. 053)

Zusatzpaket „Auslandszahlungsverkehr“

- Auslandsüberweisungen gemäß Außenwirtschaftsverordnung (AWV)
- Verwaltung der Auslandsbankverbindungen mit IBAN und SWIFT-Kennung der Bank
- Erstellung der DTAZV-Datei zur Übermittlung der Überweisungsdaten an die Hausbank. Elektronisches Meldewesen im Auslandszahlungsverkehr (Meldeformulare Z4, Z10 der Außenwirtschaftsverordnung)
- Optional Wahl der günstigsten Variante und Zusammenfassung mehrerer offener Posten zu einer Zahlung, bis zur Meldegrenze

Zusatzpaket „Erweiterte Kostenumlage“

- Mehrstufige Verteilungen von Kostenumlageplänen mit beliebig vielen Umlageschritten
- Periodenübergreifende Umlageverfahren
- Flexible Definition von Umlageschlüsseln anhand von Kontenumsätzen (z. B. Statistikkonten), Prozentsätzen, absoluten Werten etc.
- Alternative Verteilung und Bestimmung der Umlageschlüssel auf Basis von Ist- bzw. Plankosten
- Verteilungsprotokoll zur übersichtlichen Kontrolle

„Budgetierung“

- Budgetierung auf Konten- oder Gruppenebene nach Periode oder Geschäftsjahr
- Verwaltung beliebig vieler Budgets und Übernahme von Vorjahreswerten (Plan und Ist), inkl. Anpassung
- Signalfunktion zur Übersicht über Abweichungen
- Kontrollliste für kritische bzw. überschrittene Budgets
- Warnung vor Budgetüberschreitungen während der Buchungserfassung
- Berücksichtigung von offenen Bestellungen und Warnung vor Budgetüberschreitung bei Erfassung einer Bestellung (nur in Verbindung mit der Warenwirtschaft)

Zusatzpaket „Erweiterte Buchungs- und Auswertungskreise“ für die Filialbuchhaltung und internationale Rechnungslegung

- Zuordnung von Buchungen zu Buchungskreisen
- Sperrung von Sachkonten für einzelne Buchungskreise
- Zuordnung der Buchungskreise zu Auswertungskreisen
- Bildung und Nachbearbeitung von Auffangposten
- Alle Auswertungen nach Auswertungskreisen
- Einheitliche Stammdaten
- Filialbezogene und übergreifende Auswertungen
- Alternative (filialbezogene) Anlagenbuchhaltung
- Zahlungsverkehr und Mahnwesen pro Filiale
- Unterstützung der Poolabschreibung für geringwertige Wirtschaftsgüter (Unternehmenssteuerreform 2008)

Zusatzpaket „Kennzahlen für Geschäftsführer“

Die Bedeutung von geeigneten Kennzahlen als Indikation zur Ableitung von unternehmerischen Entscheidungen wird immer wichtiger. Gerade die letzte Finanzkrise hat dazu geführt, dass Geldgeber besonders kritisch auf Daten schauen, welche die aktuelle Situation des Unternehmens darstellen.

Das neue Kennzahlensystem für Geschäftsführer liefert Ihnen mehr als 40 unternehmenskritische Kennzahlen aus unterschiedlichen Unternehmensbereichen.

- Kundenperspektive, alles über Ihre Kunden. Von Umsätzen, über Forderungen bis hin zur Zahlungsmoral
- Qualitätsperspektive, Lieferterminüberschreitungen, Rücklieferungen, Auftragsstorni bis hin zur Nachlassgewährung
- Produktperspektive, Produktumsätze, Lagerentwicklungen bis hin zu Work in Progress
- Unternehmensperspektive, Zugriff auf alle Bilanz und GuV-Positionen
- Trendvergleiche, wie Entwickeln sich einzelne Kennzahlen in Bezug zueinander

Zusatzpaket „Sage E-Bilanz“

Mit der Office Line sind Sie optimal auf die E-Bilanz vorbereitet. Möchten Sie die E-Bilanz selbst an die Finanzbehörden übermitteln, unterstützt Sie das separate Zusatzprogramm „Sage E-Bilanz“:

- Import der Summen- und Saldenliste per Schnittstelle
- Verschiedene Taxonomien auswählbar
- Zuordnung der Sachkonten per Drag & Drop zur Taxonomie-Position und Erfassung von Stammdaten je rechtlicher Einheit
- Vorlagen für SKR03 und SKR04 ermöglichen automatisiertes Mappen auf Taxonomie-Positionen bei Verwendung dieser Standardkontenrahmen
- Fertigstellen, Validieren und Versenden der E-Bilanz



GoBD-Zertifikat für Finanzbuchhaltung in Verbindung mit Sage DMS bzw. GoBD-Paket

Warenwirtschaft

Die mehrmandantenfähige Warenwirtschaft der Office Line integriert alle Funktionen aus den Bereichen Auftragsbearbeitung, Bestellwesen und Lagerwirtschaft und bietet damit eine Gesamtlösung für die Bereiche Einkauf, Vertrieb und Logistik. Die Warenwirtschaft ist fremdsprachen- und fremdwährungsfähig und damit auch besonders gut für den internationalen Einsatz geeignet.

Mit dem integrierten Telefonverkauf und der Möglichkeit, Zubehörartikel und -kataloge automatisch einzublenden, bietet sich Ihnen die Möglichkeit, Zusatzgeschäfte zu generieren.

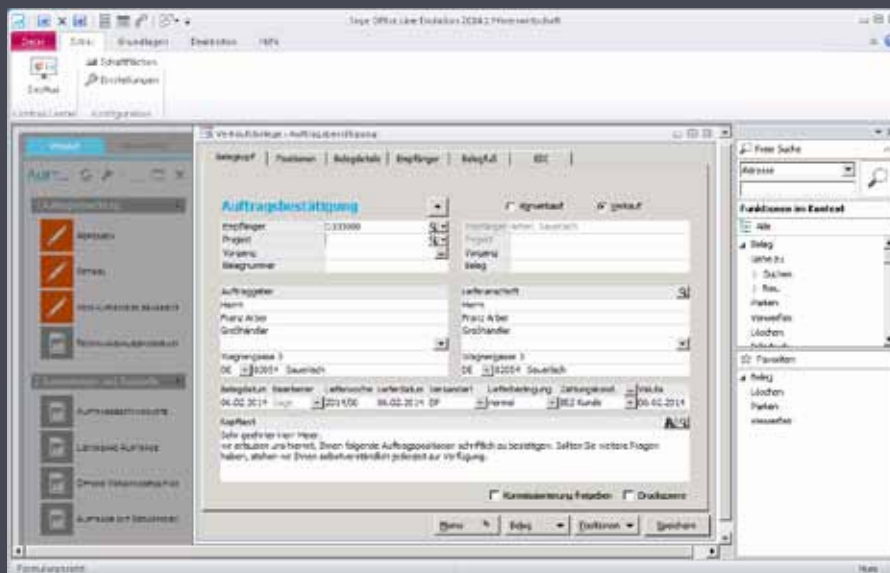

Stammdaten

- Adressstamm inkl. Kunden- und Lieferantenstamm
- Verwaltung beliebig vieler Ansprechpartner und Lieferanschriften je Kontokorrent
- Vertreterstamm mit individuellen Provisionsgruppen
- Artikelstamm mit mehrstufiger Artikelgruppenhierarchie
- Projektverwaltung mit Projektkartei (Einkaufs- und Verkaufsübersicht)
- Mehrwährungsfähige Kontokorrente und mehrsprachige Artikeltexte
- Seriennummernverwaltung mit Verwendungsnachweis und Scannerunterstützung bei Eingabe und Auswahl
- Verwaltung und Ausdruck von Artikelbildern
- Vielfältige Dispositionsmethoden
- Mehrstufige, variable Handelsstücklisten
- Zahlungskonditionen pro Kunde und Lieferant
- Kunden- und lieferantenspez. Artikeldaten wie Bezeichnungen, Staffelpreise/-rabatte und Sonderkonditionen
- Hierarchisch geordnete, mehrstufige Preis- und Rabattlisten, flexible Rabatt- und Zuschlagsberechnung
- Preiskalkulation mit Roherlössimulation
- Datanormex- und -import inkl. Assistent zum Löschen nicht verwendeter Artikel
- Mehrlagerverwaltung inkl. Inventur pro Lager
- Verpackungen und Inhaltsstoffe

Einkauf, Verkauf, Lagerwirtschaft

- Übersichtliche Beleggestaltung mit Überschriften, Alternativpositionen und Zwischensummen
- Fremdsprachige Einkaufs- und Verkaufsbelege
- Ansprechende Gestaltung der Korrespondenzbelege durch flexibles Design und beliebige Artikelbilder
- Versand der Korrespondenz als PDF-Datei per E-Mail
- Konfigurierbare Einkaufs- und Verkaufsbelegarten
- Frei definierbare Belegreihenfolge und Unternehmensworkflow zur Abbildung individueller Prozesse
- Anzeige der aktuellen und disponierten Bestände
- Automatische Übernahme von Zubehörartikeln (Naturalrabatte) und Anzeige eines Zubehörkatalogs
- Automatische Artikeldisposition und Erstellung von Bestellvorschlägen, Preisanfragen und Bestellungen
- Auftragsbasierte Bestellungen und Preisanfragen mit Verkaufsreferenzen
- Komfortable Belegerstellung mit Standardvorlagen, Beleg- und Positionskopien
- Vorgangsorientierte Zusammenfassung von Einzelbelegen zu Sammelrechnungen inkl. Stapeldruck
- Automatische Erstellung von Lieferungen/Rechnungen
- Ein- und Ausgangsbücher für Waren und Rechnungen
- Automatische Kreditlimitprüfung und opt. Liefersperre
- Rechnungswesenübergabe sofort oder im Stapel
- Automatische Lagerbuchungen und manuelle Zugänge, Entnahmen, Umbuchungen etc.
- Inventur alternativ als Stichtagsinventur, bei Einlagerung oder durch Nullkontrolle, inkl. Inventurbewertung
- Digitaler elektronischer Rechnungsversand mit Signatur und Verifikation
- Freie Formatierung der Belegtexte

Sachmerkmale

- Definition beliebiger Merkmale für die Artikel
- Suche über beliebige Merkmalskombinationen

Auswertungen

- Umfassende Umsatzstatistiken für Kunden, Lieferanten, Artikel, Vertreter sowie deren Gruppen
- ABC-Analyse für Kunden, Lieferanten und Artikel
- Listen über Auftragseingang, -bestand und -status
- Projektübersicht und Projektlisten
- Diverse Lagerbestands und -bewertungslisten
- Auswertungen über offene Vorgänge und Vorgänge mit Lieferverzug
- Chefübersicht mit grafischer Darstellungsoption
- Offene-Posten- und Kontoauskunft pro Kunde/Lieferant
- Excel-Übergabe der Auswertungen im Rohformat
- Individuelle Auswertungen mit Berichtsgenerator

Zusatzpaket „Chargenverwaltung“

- Kennzeichnung von chargenpflichtigen Artikeln
- Automatische Anforderung der Chargennummer innerhalb der Belegerfassung und bei Lagerbewegungen
- Verwendungsnachweis von Chargen (Chargennachweis)
- Verwaltung des Verfallsdatums und chargenspez. Texte
- Chargen- und Seriennummern in der Fertigung (bei Einsatz der Produktion)

Zusatzpaket „Variantenverwaltung“

- Merkmalsbezogene Verwaltung von Artikelvarianten
- Einfache Variantenerfassung in einer Matrix
- Optionale variantenspezifische Artikeldaten (kalk. EK- VK-Preis und Rabatt, EAN-Code, Gewicht, Lieferanten- und Kundendaten)

Zusatzpaket „Intrastat“

- Zusammenfassung aller innergem. Warenbewegungen
- Automatische Erhebung von Daten aus der Warenwirtschaft
- Ergänzungsoption für manuelle Warenbewegungen
- Warenverzeichnis mit Importschnittstelle
- Direkter Ausdruck auf amtliche Formulare

Zusatzpaket „Erweiterte Projektverwaltung“

- Umfangreicher Projektstamm mit Sammelmappe
- Erfassung für Materialien, Leistungen und Ressourcen
- Zeiterfassung inkl. Übergabe an das Personalwesen
- Projektspezifische Ein- und Verkaufsvorgänge mit individuellen Preisen und Festpreisen pro Position
- Projektabrechnung mit Anzahlungs- und Schlussrechnungen inkl. Übergabe an das Rechnungswesen
- Projekt-Nachkalkulation und umfassende Auswertungen

Zusatzpaket „Vertragsverwaltung“

- Verwaltung und Ausführung periodisch wiederkehrender Verkaufsvorgänge
- Einfache Ableitung von Musterverträgen mit Wiederholung aus Standardbelegen sowie Zuordnung von Wiederholungsverträgen zum Kunden mit Beginn und Ende
- Assistent zur Erstellung der Verkaufsbelege
- Auswertungen für Verträge und Perioden

Zusatzpaket „Offene-Posten-Verwaltung“

- Offene-Posten-Verwaltung für Kunden und Lieferanten
- Erstellen von Kontoauszügen, Mahnungen und Inkassolisten, unabhängig vom Rechnungswesen
- Buchen von Zahlungsein- und Zahlungsausgängen
- OP-Listen und Fälligkeitsübersichten
- Integrierte DATEV-Schnittstelle

Zusatzpaket „Erweiterte Lagerwirtschaft“

- Unterschiedliche Lagertechniken (z. B. Hochregallager)
- Lagerplatzverwaltung mit artikelspezifischen Lagerplatzzugriffen und Optimierungen sowie Entnahme- und Bewertungsverfahren (LiFo/FiFo)
- Reservierte Auftragsmengen, schwebende Buchungen
- Lagerausschluss bei Disposition
- Wareneingangs- und -ausgangslager
- Erweiterte Inventurmethode und Inventurhistorie
- Korrekturliste für nicht erfasste Artikel
- Nachzählliste mit Toleranzwerten für Inventurdifferenzen
- Verursachernachweis bei Disposition und Bestellwesen

Zusatzpaket „Rahmen- und Abrufaufträge“

- Verwaltung von Rahmen- und Abrufaufträgen
- Überwachung des Verlaufs der Artikelbestände
- Direkte Erzeugung von Einkaufs-, Verkaufs- und Fertigungsbelegen aus dem Planungsmodul

Zusatzpaket „Sachmerkmale“

- Definition beliebiger Merkmale für die Artikel
- Suche über beliebige Merkmalskombinationen

Zusatzpaket „Kommissionierung“

- Automatische Erstellung einer Pickliste
- Optimierung nach Termin, nach Kunde oder nach Lager
- Direkte Übernahme der Picklisten in Lieferscheine
- Korrektur der tatsächlich gepickten Mengen, Seriennr./Lager-/Chargenerfassung
- Stapeldruck der Lieferscheine

Zusatzpaket „Erweiterter Einkauf“

- Überwachung des Liefertermins
- Automatische Erstellung von Mahnbelegen
- Erfassung der Lieferbestätigung des Lieferanten
- Lieferantenbewertung auf Basis der Liefertreue

Zusatzpaket „Absatzplanung“

- Anlage mehrerer aktiver Absatzpläne
- Alle Informationen zur effektiven Planerstellung auf einen Blick
- Materialbedarfsrechnung auf Basis der Absatzprognose
- Kapitalbedarfsermittlung
- Direkte Erzeugung von Bestell- und Produktionsvorschlägen
- Kumulierte und detaillierte Übergabe der Plan- und Bedarfsdaten nach Excel

Zusatzpaket „Kennzahlen für Geschäftsführer“

- Siehe Leistungsbeschreibung unter „Rechnungswesen“. Zugriff auf Daten vom Rechnungswesen nur bei gleichzeitigem Einsatz des Hauptpaketes Rechnungswesen möglich.

Zusatzpaket „Webshop“

Komplette e-commerce Lösung mit Integration in die Office Line. Automatisierte Prozesse von der Shop Befüllung über die Bestellung, Überwachung des Zahlungseingangs, Auslieferung und Faktura.

- Ansprechendes Shop Design
- Suchmaschinenoptimierung (SEO)
- Sehr schnelle Inbetriebnahme
- Marketplace Integration
- Integration verschiedener Zahlungsanbieter
- Ausgefeilte Preisermittlung und Aktionen
- Bestellübernahme mit Statusrückmeldung
- Zahlungseingangsüberwachung
- Lieferung, Versand und Faktura
- Automatisierte Verarbeitung von Paypal Zahlungen

Zusatzpaket Rechnungsprüfung

- Freigabe und Verwaltung von Eingangsrechnungen: Vereinfachter, teilautomatisierter Belegfluss mit umfassender Kontrolle und Übersicht über den Status der Rechnungsprüfung und der Fälligkeitstermine.
- Reduzierung von Fehlerquellen, schnellere Bearbeitungszeiten mit E-Mail-Benachrichtigungen sowie besserer Ausnutzung von Skontovorteilen und Vermeidung von Mahngebühren ermöglichen Kostensenkungen.

- Einhaltung der Unternehmensrichtlinien und Regeln durch konfigurierbare Auswertungen mit Ampelfunktion, beliebig vielen Prüfprozessschritten, einstellbaren Freigabegrenzen und Vertreterregelungen.

- Die Rechnungsprüfung lässt sich sowohl innerhalb der Office Line, als auch durch Anwender ohne ERP-Arbeitsplatz nutzen. Die Nutzung ohne ERP-Arbeitsplatz erfolgt über den externen Client des Aufgaben-Centers (separates Modul).

Um die Rechnungsprüfung im externen Client des Aufgaben-Centers nutzen zu können, wird mindestens ein Rechnungsprüfungs-Nutzer innerhalb der Office Line vorausgesetzt. Die OEM Third-Party Lizenz für die Nutzung der Rechnungsprüfung in allen von Ihnen lizenzierten externen Clients des Aufgaben-Centers ist in ihrer ersten Lizenz für die Office Line Rechnungsprüfung innerhalb der Office Line bereits enthalten. Auf die OEM Third-Party-Lizenz finden die Software-Lizenzverträge für Clientlizenzen für Drittsoftwarelösungen bezüglich der Produktlinie Sage Office Line Evolution mit der Maßgabe Anwendung, dass die Nutzung nur mittels der Liste Office Line Rechnungsprüfung innerhalb des externen Clients des Aufgaben-centers durchgeführt werden darf.

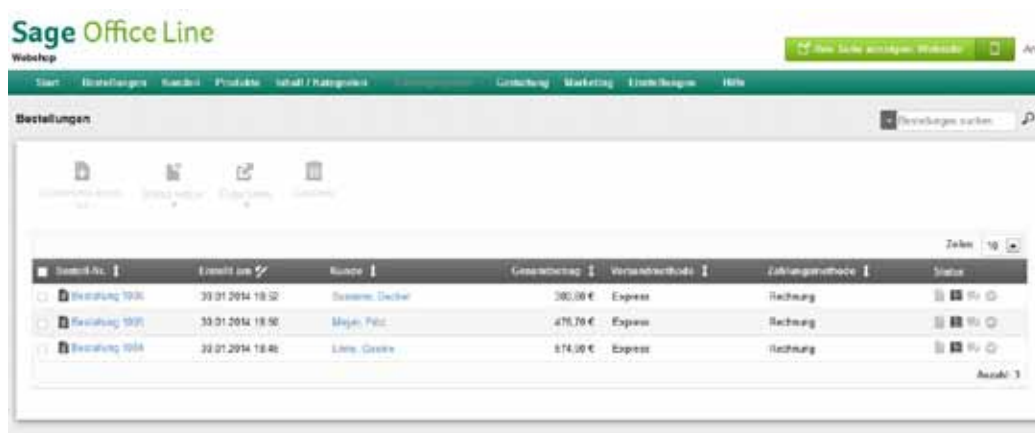

The screenshot displays the Sage Office Line Webshop interface. At the top, there is a navigation bar with the Sage Office Line logo and various menu items like 'Start', 'Bestellvorgang', 'Suchen', 'Produkte', 'Status / Kategorien', 'Bestellung', 'Marketing', 'E-Mail-Bestellung', and 'Hilfe'. Below the navigation bar, there is a search bar and a 'Bestellungen' section. The main content area shows a table of orders with columns for 'Bestell-Nr.', 'Erstellt am', 'Kunde', 'Gesamtwert', 'Vertragsstatus', 'Zahlungsmethode', and 'Status'. The table contains three rows of order data.

Bestell-Nr.	Erstellt am	Kunde	Gesamtwert	Vertragsstatus	Zahlungsmethode	Status
Bestellung 1010	30.01.2014 18:52	System, Decker	280,00 €	Express	Rechnung	
Bestellung 1011	30.01.2014 18:50	Meyer, Peter	476,70 €	Express	Rechnung	
Bestellung 1014	30.01.2014 18:46	Limb, Gertraud	874,00 €	Express	Rechnung	

Produktion

Office Line Produktion ist die modulare Software-Lösung speziell für die besonderen Bedürfnisse der mittelständischen Fertigungsindustrie. Drei wesentliche Aspekte standen bei der Entwicklung der Office Line Produktion im Vordergrund: überdurchschnittliche Funktionalität, die Einbindung in ausgereifte Microsoft-Technologie und hohe Individualisierbarkeit. Das Ergebnis: eine funktionsstarke,

nahtlos in die Office Line integrierte Lösung, die mit ihrer konsequenten Branchenorientierung und ihrer offenen Systemarchitektur ein Höchstmaß an Flexibilität bietet und sich perfekt in die Arbeitsprozesse mittelständischer Fertigungsunternehmen integrieren lässt – und das zu einem überlegenen Preis-Leistungs-Verhältnis. Für ein Plus an Transparenz, Effizienz und Wettbewerbsfähigkeit!

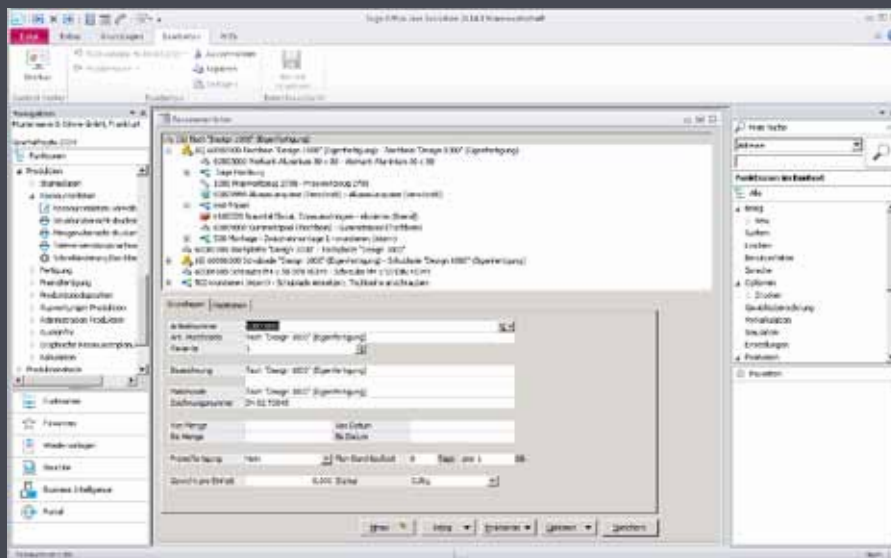

Ressourcenliste

- Alles auf einen Blick: Materialien, Arbeitsgänge etc.
- Grafische Visualisierung der Baumstrukturen
- Drill-down: direkte Verzweigung in die Stammdaten
- Erzeugung von Druckbelegen wie
 - Strukturstückliste
 - Mengenstückliste
 - Baukastenstückliste
 - Teileverwendungsnachweis
- Struktur und Teileverwendung
- Kapazitätsgruppen und Arbeitsplätze

Kalkulation

- Übersichtliche Vorkalkulation einer Ressourcenliste
- Kalkulation einzelner Baugruppen
- Mitlaufende Nachkalkulation
- Verwendung von Kalkulationszuschlägen, z. B.:
 - Beschaffungszuschläge
 - Fertigungszuschläge
 - Fremdarbeitszuschläge
 - Verwaltungszuschläge
 - Gewinnzuschläge
- Detailauskunft zu den Kosten jeder Fertigungsstufe
- Direkte Modifizierung der Kalkulationssätze
- Frei definierbares Kalkulationsschema

Simulation

- Aufruf direkt aus Angebot/Auftrag
- Rückwärtsterminierung mit Starttermin-Ermittlung
- Aufzeigen von Engpässen im Bereich des Materials und im Bereich der Arbeitsplätze
- Vorwärtsterminierung mit Engpassbereinigung und Beachtung der Materialverfügbarkeit
- Automatische Lieferterminermittlung und Übergabe in Angebot oder Auftrag
- Bestehende Fertigungsaufträge können verschoben und geprüft werden
- Eine Fortschrittsanzeige stellt über mehrere Hierarchiestufen den Grad der Fertigstellung eines Produktes dar

Fremdfertigung

- Abwicklung der Fremdfertigung mit dem Bestellwesen
- Erzeugung von Fremdfertigungsvorschlägen
- Erstellen von Preisfragen für die Auswärtsvergabe
- Berücksichtigung von Materialbestellungen
- Automatische Lagerabbuchung der Beistellungen
- Dynamisch erzeugte externe Lieferantenlager
- Größere Termintreue durch Vorab-Bestellungen
- Just-in-Time-Terminierung der Auswärtsvergabe

Fertigungssteuerung

- Vorwärts- und Rückwärtsterminierung
- Individuell gestaltbare Fertigungsbelege
- Konfigurierbare Fertigungsauftragsübersicht
- Just-in-Time-Terminierung
- Drill-down-Konzept für Detailinformationen
- Produktionsvorschläge auf Basis verschiedener Dispositionsparameter
- Zusammenfassen oder Splitten von Aufträgen
- Integrierte Materialdisposition
- Anzeige von Engpass-Positionen (Material und Kapazität)
- Machbarkeitsauskunft mit farblicher Warnfunktion Mehrmaschinenbelegung

Projektfertigung

- Materialdisposition direkt aus dem Projekt
- Direktes Ausdrucken des Bedarfsverursachers auf den Einkaufsbelegen
- Kennzeichnen von geänderten Stücklistenpositionen
- Detaillierte Nachverfolgung von Änderungen einschl. Änderungsindex
- Projektinformationen per Knopfdruck
- Integrierte Artikelschnellanlage für wachsende Stücklisten

Ressourcenplanung

- Grafische Darstellung aller Ressourcen: Maschinen, Mitarbeiter, Fremdfertiger
- Drill-down-Konzept für Belegungsdaten
- Darstellung der Abhängigkeiten
- Grafische Darstellung der Kapazitätsauslastung
- Integration der Rückmeldungen – farblich markiert
- Sofortige Auswirkung auf Materialbedarf – Disposition
- Drag & Drop-Verschiebungen inkl. Abhängigkeiten
- Auftragsansicht

Produktkonfiguration

- Flexible Produktmodelle
- Generierung von Angebots- und Auftragspositionen
- Individuelle Kalkulationsmöglichkeit/Preisfindung
- Beliebige Sachmerkmale
- Berechnungsmethoden und Variablen
- Dynamische Generierung von Stücklisten
- Anbindung von 2D- und 3D-Grafiken

CAD-Interface

- Durchgängiges Konzept von der Konstruktion über die Disposition bis hin zur Fertigung
- Keine Doppelerfassung mehr nötig
- Vermeidung von Fehlern bei der Stücklistenanlage
- Beliebige CAD-Systeme integrierbar
- Automatisierter Stücklistenabgleich bei Konstruktionsänderungen im CAD System

Betriebsdatenerfassung

- PC-gestützte Erfassung von Auftragszeiten und Materialentnahmen
- Sichere Erfassung mittels Barcode
- Erfassung von geplanten wie auch von ungeplanten Arbeitsgängen
- Erfassung von geplanten und ungeplanten Materialentnahmen, mit Chargenangabe
- Anbindung von Terminals beliebiger Hersteller
- Beleglose Material- und Auftragszeiterfassung direkt am Bildschirm

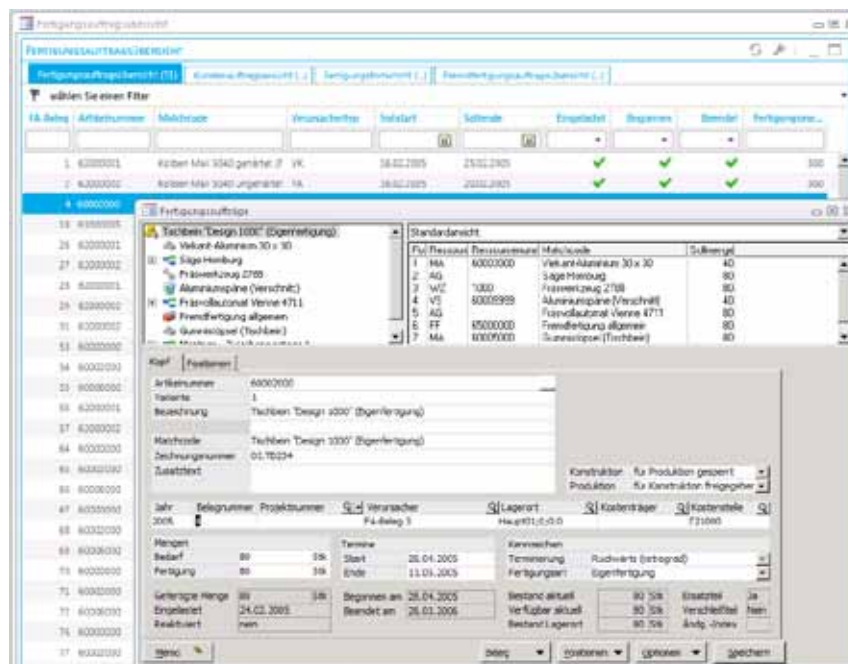

Projektfertigerlösung

- Projekt- und Kostenträgerstruktur
- Wachsende Stückliste mit flexiblem CAD Import
- Projektspezifische Material- und Kapazitätssicht mit integrierter Materialbeschaffung
- Make or Buy: flexible Auslagerung von Arbeitsaufträgen
- Web basierte Projektzeiterfassung
- Integriertes Cockpit, gibt jederzeit den Überblick über Kosten, Erträge, Materialbedarfe

EDI-Anbindung

- Unterstützung der relevanten VDA-Normen
- Warenanhänger (VDA-Empfehlung 4902)
- Warenbegleitschein (VDA Empfehlung 4912)
- DFÜ-Lieferschein (VDA Empfehlung 4913)
- DFÜ-Rechnung (VDA-Empfehlung 4906)
- Lieferabruf (VDA-Empfehlung 4905)
- Zusätzliche Normen flexibel integrierbar
- Kostenersparnis, da kein Konverter notwendig
- Fortschrittszahlenkonzept/Abrufdifferenzprotokoll/ Packmittelzuordnung
- Lieferabruf im Verkauf (VDA-Empfehlung 4905/4915)

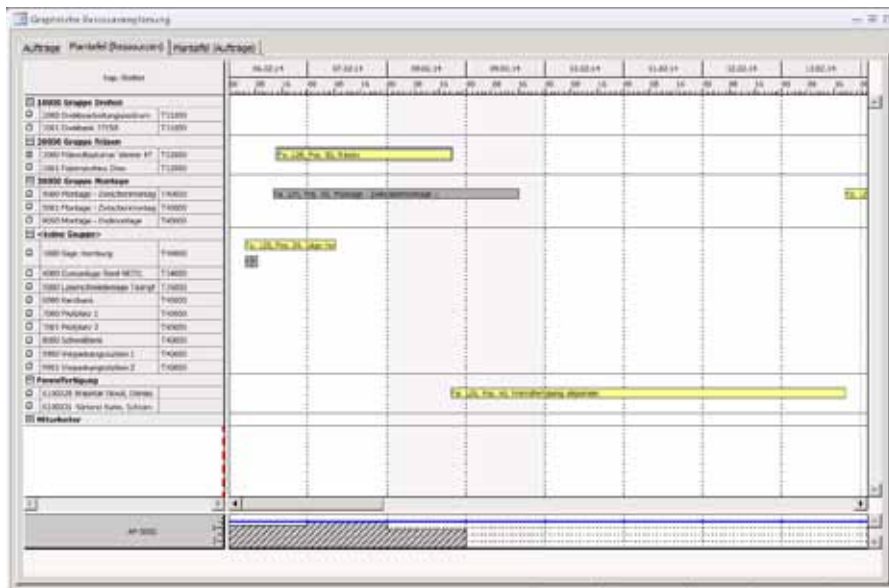

DMS

Office Line DMS ist ein Dokumentenmanagementsystem (DMS), welches sich an den wesentlichen Anforderungen mittelständischer Unternehmen an ein DMS ausrichtet. Im Mittelpunkt des DMS steht ein digitales Archiv, als zentrale Plattform für unternehmensweites Informations- und Wissensmanagement. Office Line DMS ist die Lösung für effizientere Ablage- und Suchprozesse im gesamten Unternehmen und steht jedem Office Line Arbeitsplatz zur Verfügung, wie auch mittels des Clients „Smart Start“ an PC-Arbeitsplätzen, die über keinen Zugang zur Office Line verfügen. Office Line DMS ist einzigartig auf die Anforderungen

der Office Line Kunden zugeschnitten und orientiert sich am Grundsatz „Einfachheit statt Komplexität“. Dieser Grundsatz findet seine Umsetzung in einer einfachen und schnellen Inbetriebnahme, in der marktorientierten DMS-Funktionalität und insbesondere im Komfort durch die besonders tiefe Integration in die Office Line als führendes System. Und nicht zuletzt überzeugt Office Line DMS durch ein einfaches Preismodell.



Trefferliste nach Suchvorgang mit Dokumentanzeige und Anzeige der Schlagworte/Indizes

Überblick

- DMS-Funktionalität für Office Line Client
- Funktionsaufrufe für DMS an über 50 Stellen in der Office Line
- Warenwirtschaft, Rechnungswesen und Produktion (Menüstruktur, Listenfeldauswahl, Optionsschaltfläche, Kontextmenü und Control-Center)
- Einfache Installation per Setup
- Erweiterung um Drag & Drop
- Dokumentprüfung

Archivierung von Eigenbelegen der Office Line

- Automatische Archivierung aller Einkaufs- und Verkaufsbelege im Modul Warenwirtschaft bei jedem Druck aus der Office Line
- Automatische Archivierung aller Mahnungen, Zahlungs- und Lastschriftavis im Modul Rechnungswesen bei jedem Druck aus der Office Line
- Übergabe ins Archiv per PDF-Ausdruck im Hintergrund
- Dabei automatische Indizierung (Verschlagwortung) mit über 20 Indizes aus Daten der Office Line
- Automatische Archivierung von Fertigungsaufträgen im Modul Produktion bei jedem Druck aus der Office Line

Archivierung von Fremdbelegen in der Office Line

- Kontextbezogene Archivierung externer Dokumente, die nicht aus der Office Line stammen (z.B. E-Mails), mit automatisch vorgeschlagener Indizierung in Office Line Warenwirtschaft, Rechnungswesen und Produktion
- Kontextunabhängige Archivierung externer Dokumente mit manueller Indizierung

- Integrierte Plausibilitätsprüfung für diverse Indizes
- Manuelle Auswahl von einem oder mehreren Fremdbelegen aus dem digitalen Eingangsverzeichnis/Postkorb
- Drag & Drop zur schnelleren Ablage
- Benutzerbezogene Postbox

Recherche und Anzeige archivierter Belege in der Office Line

- Kontextintegrierte automatische Recherche und Dokumentanzeige
- Trefferliste nach Dokumentarten geschlüsselt und über alle Dokumentarten
- Filterfunktion in der Trefferliste
- Sortierung auf- oder absteigend in der Trefferliste pro Indexbegriff
- E-Mail, Export- und Druckfunktion für ausgewähltes Dokument
- Anzeige der Dokumente mit ihren Indizes auf einen Blick
- Integrierte Dokumentanzeige mit rotierender Dokumentdarstellung, Zoom- und Blätterfunktion
- Dokumentanzeige unterstützt verschiedene Formate wie jpg, tif, bmp, png, pdf, doc, etc.
- Versionierung archivierter Dokumente
- Nachträgliche Bearbeitungsmöglichkeit der archivierten Indizes
- Notizfunktion



Recherche und Anzeige archivierter Belege mit dem Suchmenü

- Kontextunabhängige, freie Suche über Volltext auf Indizes und pdf-Dokumentinhalte
- Kontextunabhängige Suche über Dokumentart und Indizes und/oder Volltext
- Manuelle Suchbegriffeingabe mit integrierter Plausibilitätsprüfung
- Lupenfunktion für Office Line Standardsuche
- Automatische Adressfeldfüllung nach Auswahl Kreditor/Debitor
- Erweiterte Suchoptionen
- Trefferliste nach Dokumentarten geschlüsselt und über alle Dokumentarten
- Filterfunktion in der Trefferliste
- Sortierung auf- oder absteigend in der Trefferliste pro Indexbegriff
- E-Mail-, Export- und Druckfunktion für ausgewähltes Dokument
- Anzeige der Dokumente mit ihren Indizes auf einen Blick
- Bearbeitung der Indizes
- Integrierte Dokumentanzeige mit rotierender Dokumentdarstellung, Zoom- und Blätterfunktion
- Dokumentanzeige unterstützt verschiedene Formate wie jpg, tif, bmp, png, pdf, doc, etc.
- Anzeige der archivierten Versionsstände zum Dokument
- Bearbeitung der Indizes zum Dokument
- Hinterlegung von Notizen

Administration

- Vordefinierte Template-Archivstruktur mit bis zu 30 ERP-Dokumentarten für einen einfachen Start
- Archivanlage über separates Archivanlagetool
- Individuelle Benutzer- und Rechteverwaltung
- Mandantenzuordnung und Verwaltung der Archivkonfiguration
- Anlage Eingangsverzeichnis mit Unterverzeichnissen
- Einstellung von Hintergrundbildern pro Dokumentart oder generell
- Verwaltung von Aufbewahrungs- und Vernichtungsfristen
- Verwaltung der Spaltenreihenfolge für die Trefferliste

Zusatzpaket Externer Client „Smart Start“

- Dezentale Integration in den Desktop
- Integration in MS Office für direkte Archivierung mit „Speichern Unter“-Funktion und manueller Indizierung
- Archivierung mit manueller Indizierung gemäß Office Line
- Recherche und Anzeige aller archivierter Belege
- Recherche von Informationen auch direkt aus MS Word
- Bearbeitungsmöglichkeit archivierter Fremdbelege und Versionierung
- Wiedervorlagefunktion
- Hinterlegung Haftnotizen

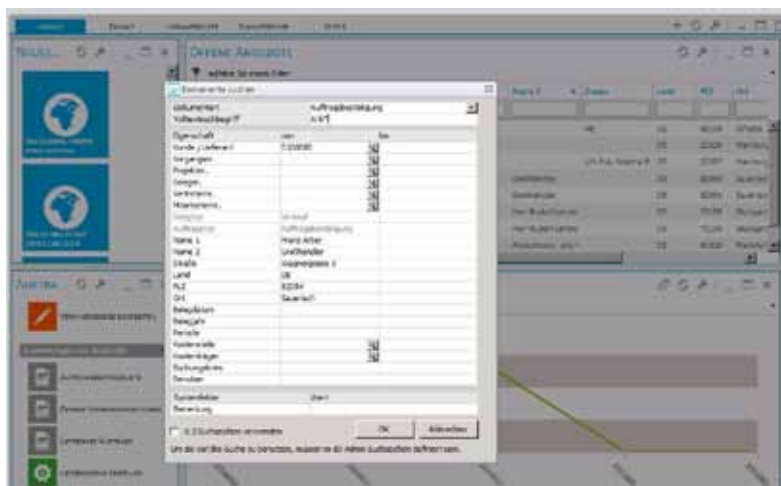

Einfache
Dokumentsuche

Webclient

Sie sind in leitender Position in einem Unternehmen tätig? Oder haben Sie Mitarbeiter, die zwar keinen ERP-Arbeitsplatz mit vollem Umfang benötigen, aber Informationen aus diesem System bekommen sollen? Für diese beiden Anwendergruppen haben wir mit dem Sage Office Line Webclient genau die richtige Lösung. Der Webclient bietet Zugriff auf alle relevanten ERP-Daten. Er erlaubt die Eingabe neuer Stammdaten und das Erfassen von Vorgängen. Es können sogar Informationen aus verschiedenen Datenquellen angezeigt werden. Ein weiterer Vorteil: Der Webclient ist auf Tablet- Rechnern und PCs gleichermaßen lauffähig und kann mit einem Finger schnell und intuitiv bedient werden.

Bereits mit dem Startbildschirm sehen Sie die relevanten Informationen auf einen Blick. Organisieren und konfigurieren Sie Ihren Arbeitsplatz aus einer Vielzahl angebotener Elemente selbst. Ganz einfach per „Touchbedienung“ oder auch mit Maus und Tastatur können Sie Elemente auf mehreren Seiten anordnen oder zu Gruppen zusammenfassen.

Schon in der verkleinerten Ansicht erhalten Sie eine Live-Vorschau auf die Daten und Inhalte. In Business-Grafiken können Sie sich die dargestellten Werte direkt anzeigen lassen.



Nutzen

- Einfacher, mobiler Zugang zu Ihren ERP- und weiteren Daten
- Bleiben Sie zu Hause, unterwegs, im Betrieb oder im Lager stets online – arbeiten Sie immer mit aktuellen Daten
- Geringer Administrationsaufwand weil keine lokale Installation erforderlich
- Kostengünstig, weil rollenbasierte, transparente Funktionalität
- Einfache Bedienung verkürzt die Einarbeitungszeit

Funktionalität

- Webclient mit den Ausprägungen Warenwirtschaft, Buchhaltung und Unternehmensführung
- Anpassbar für Ihren individuellen Bedarf unter Nutzung verschiedener Datenquellen
- Läuft auf Tablet-Rechnern und auf normalen PCs
- Verschiedene Betriebssysteme werden unterstützt (z. B. iOS, Mac OS, Windows, Linux usw.)
- Ansprechendes, individuell einstellbares Design
- Drucken Sie wo Sie wollen – lokal oder auch remote in der Firma
- Bedienbar mit Finger und Maus – je nachdem, was Sie gerade zur Verfügung haben.
- Anbindung von 2D- und 3D-Grafiken

Anwendung

Der Webclient eignet sich hervorragend für Mitarbeiter im Außendienst oder an Standorten ohne eigenen Zugang zum ERP-System (z. B. Lager, Home-Office usw.). Neben dem Zugang zu den Stammdaten von Kunden, Lieferanten oder Artikeln können Vorgänge wie Angebote, Aufträge oder Bestellungen erfasst werden. Die Daten werden direkt im ERP-System durch den Mitarbeiter erfasst und verarbeitet. Die Bestellung eines Kunden wird schon bearbeitet, während der Mitarbeiter im Außendienst noch auf dem Weg zurück ins Büro ist. Fortführend wäre vorstellbar, dass im Lager die Lieferscheine erstellt werden, die aus einem gerade eingegangenen Auftrag resultieren. Dazu braucht es nur einen kostengünstigen Webclient. Für die Buchhaltung ermöglicht der Webclient – ähnlich eines Kassenbuches – die Eingabe von Buchungen. Vordefinierte Buchungsfälle unterstützen Mitarbeiter mit weniger Buchhaltungs-Expertise bei dieser Tätigkeit.



Webclient: Alle Infos auf einen Blick

Die wichtigsten Vorteile des Webclients auf einen Blick

Entscheidungssicherheit durch höchste Transparenz

In Echtzeit relevante Analysen und Auswertungen auf einen Klick & Blick

Volle Kontrolle

Prozesse (Auftrag, Lieferung, Zahlungseingänge, etc.) können in Echtzeit nachverfolgt werden

Höchste Flexibilität durch Mobilität

Schnelle Vorbereitung zu jeder Zeit, von jedem Ort

Zeit- und Kostensenkung

Ihr Vertrieb ist noch effizienter, da z. B. Aufträge nicht doppelt erfasst werden

Mit „Live“-Bestellung Kosten senken

Abschlüsse direkt vor Ort eingeben und absenden; doppelte Erfassung entfällt

Zeit- und Kostensenkung

„Leerzeiten“ (z. B. Zug fahren) werden effizient genutzt; Rücksprachen mit Kollegen fallen weg

Einfache und intuitive Bedienung

Sie müssen kein ERP-Experte sein, um Ihre Auswertungen zu lesen

Übersichtliche und grafische Darstellung

Ob Säulen- oder Tortendiagramme: Sie behalten leicht den Überblick

Hohe Akzeptanz bei Mitarbeitern garantiert

Hohe Motivation und Spaßfaktor, da modernes Arbeiten mit intuitiver und leichter Bedienung

Individuell und anpassbar je nach Geschmack

Sie entscheiden, wie Ihre Auswertung aussehen soll – gerne auch durch Integration zusätzlicher, externer Daten

Sage beschleunigt den Erfolg von Unternehmen und ihren Netzwerken weltweit. Durch den Gebrauch smarter Technologien und der Ideenkraft unserer Mitarbeiter sichern wir den Erfolg unserer Kunden. Sage erfindet die Arbeitswelt neu mit Energie, Erfahrung und Technologie, die unsere Kunden täglich inspiriert und Ihnen hilft, ihre Träume und Vorstellungen zu erfüllen.

Wir arbeiten mit einem dynamischen Netzwerk aus Unternehmen, Selbstständigen, Handwerkern, Steuerberatern, Partnern und Entwicklern zusammen, die die globale Wirtschaft antreiben. Sage ist ein FTSE 100 Unternehmen mit 14.000 Mitarbeitern in 24 Ländern. In Deutschland sind wir seit 30 Jahren am Markt. Für weitere Informationen besuchen Sie: www.sage.de

Sage Software GmbH
Emil-von-Behring-Straße 8-14
60439 Frankfurt am Main

T +49 69 50007-6111

F +49 69 50007-7208

E-Mail: info@sage.de

www.sage.de

